

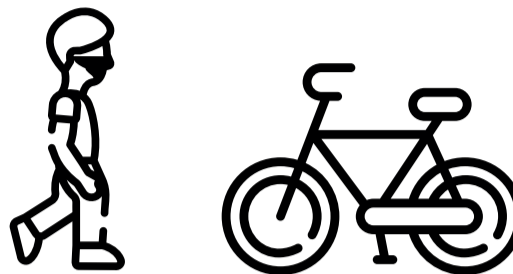

TRASLADO A LA OBRA

ALENTAR EL USO DE LA BICICLETA



DESALENTAR EL USO DEL TRANSPORTE PUBLICO

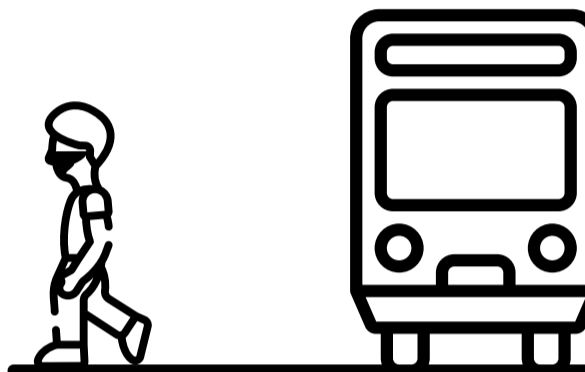

MAX 2 ocupantes

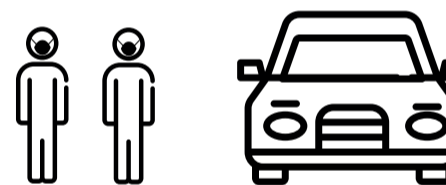

VEHÍCULOS DE EMPRESA

VEHÍCULOS PARTICULARES

PROTOCOLO DE ENTRADA/SALIDA



MANTENER DISTANCIA

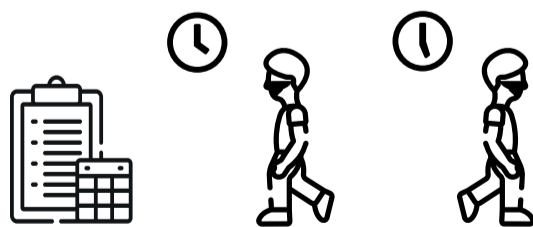

INGRESO ESCALONADO O POR TURNOS



CONTROL SANITARIO HIGIENE PERSONAL



OBRA

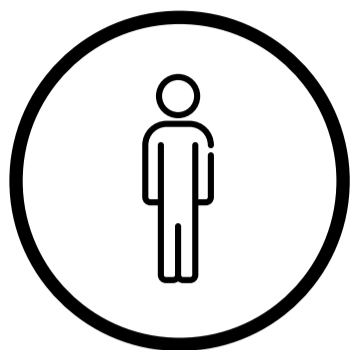

1 OPERARIO CADA 50 M2

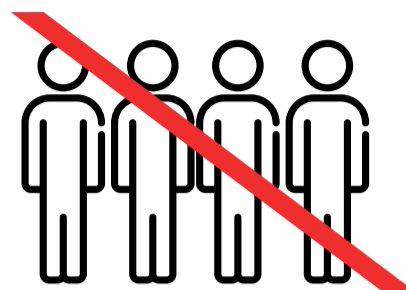

LOGÍSTICA DE ACTIVIDADES  
EVITANDO AGRUPAMIENTO



TURNOS DE TRABAJO

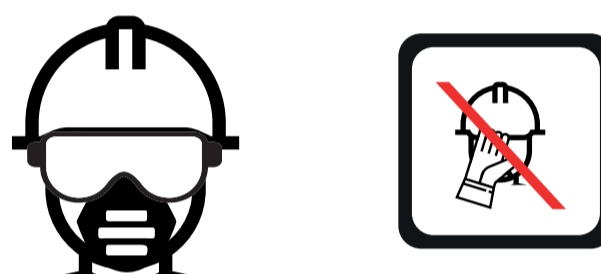

SEÑALÉTICA GRÁFICA  
SOBRE PROTOCOLOS

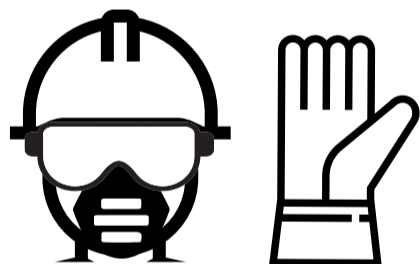

USO OBLIGATORIO DE TAPABOCAS  
/ GUANTES / EPP

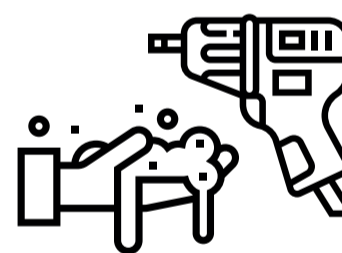

LIMPIEZA DE HERRAMIENTAS  
Y SERVICIOS COMUNES



COMER POR TURNOS  
NO COMPARTIR VAJILLA



EN CASO DE ASCENSORES:  
UNA PERSONA POR CABINA



## AUTORIZACIÓN DE OBRA POR RIESGOS EN VIA PUBLICA (ACTUALIDAD)



**SOLICITUD VÍA MAIL Y/O CHAT** a la Dirección General de Obras Particulares.

**DDJJ DEL PROPIETARIO Y/O PROFESIONAL** detallando riesgos y tareas a realizar.

**INSPECCIÓN PREVIA Y LABRADO DE ACTA** verificando DDJJ.

**AUTORIZACIÓN APROBADA:** Se informa y exige cumplimiento del protocolo municipal (plazos y autorizaciones del personal)

**INSPECCIÓN AL FINALIZAR TAREAS Y LABRADO DE ACTA.**

A

## AUTORIZACIÓN INICIO DE OBRA (LIBERADA LA ACTIVIDAD)

**SOLICITUD VÍA MAIL** a la Dirección General de Obras Particulares adjuntando protocolo y datos de la obra:



- > Expediente.
- > Propietario,
- > Profesional.
- > Domicilio.
- > Responsable del control del cumplimiento del protocolo.
- > DDJJ de todos los trabajadores de la obra

**ENVÍO DE AUTORIZACIÓN VÍA MAIL A** [secplaneamientourb@laplata.gov.ar](mailto:secplaneamientourb@laplata.gov.ar)

- > Verificación de la situación administrativa de la obra
- > Recepción del protocolo

B

## PARALIZACIÓN DE LA OBRA POR PARTE DEL MUNICIPIO (ACTUALIDAD)

C



- > Ante un caso **SOSPECHOSO** y/o **POSITIVO** de **COVID - 19.**
- > Por incumplimiento del **Protocolo de seguridad.**
- > Ante la falta de la **Autorización por parte del Municipio.**
- > Por falta del **Certificado Único Habilitante para Circulación..**