



## MEDIDAS GENERALES

LA ACTIVIDAD PODRÁ REALIZARSE  
ÚNICAMENTE DENTRO DE LA CIUDAD DE LA PLATA,  
DE LUNES A SÁBADOS DE 8:00HS A 14HS.



• LAS PERSONAS INVOLUCRADAS EN  
EL PROCESO DE MUDANZA DEBERÁN CONTAR  
CON EL CERTIFICADO ÚNICO DE CIRCULACIÓN.



• Uso obligatorio de elementos  
de protección personal.

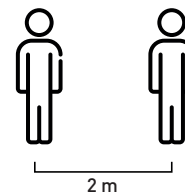

• Mantener el distanciamiento  
social adecuando las tareas  
según turnos de trabajo.



• Lavarse las manos  
frecuentemente o usar soluciones  
a base de alcohol.



• Evitar tocarse los ojos,  
la nariz y la boca.



• Usar protección ocular  
cuando haya riesgo  
de contaminación  
de los ojos.



• No compartir  
elementos de uso personal.



• Fomentar el uso del sistema online  
o la comunicación telefónica  
para envíos de documentación  
y realización de trámites.



## ESPECIFICACIONES PARA ESPACIOS DE TRABAJO (GALPONES, OFICINAS, PROPIEDADES)



- **Previo al ingreso de espacios** disponer de un trapo humedecido con lavandina para la limpieza del calzado.



- **Mantener ambientes ventilados.**

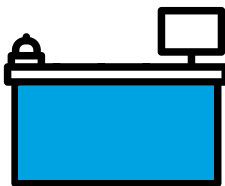

- **La limpieza de ambientes** debe ser húmeda, descartar el uso de plumeros o elementos que movilicen el polvo ambiental.



- **Limpiar todas las superficies** con agua y detergente, y desinfectar las mismas con solución de lavandina al 0,5% o alcohol al 70%.

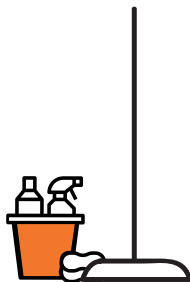

- **Reforzar la limpieza** de mostradores, pasamanos, entrega de mercadería, pisos, picaportes y toda otra superficie con la que el trabajador pueda entrar en contacto.



- **Desinfectar** los guantes de trabajo frecuentemente, sobre todo cuando hay interacción con clientes o intercambio de objetos.



## RESPONSABILIDADES DEL EMPLEADOR

- **No se deberá convocar a trabajadores que pertenezcan al grupo de factor de riesgo** (mayores de 60, embarazadas, personas con enfermedades crónicas).
  - **Garantizar** la reposición de elementos de protección personal y kit de desinfección húmeda para los trabajadores.
  - **Asegurar la provisión de agua potable** en cantidades suficientes para la higiene del trabajador y del ambiente de trabajo.
  - **Garantizar el traslado de los trabajadores** mediante servicio de taxi o similar, o acudir al uso de vehículos propios.

## ACCIONES DE PREVENCIÓN COVID-19

**Brindar información a los trabajadores sobre las principales medidas para prevenir COVID-19.**



**Incentivar la consulta inmediata ante la presencia de síntomas compatibles con COVID-19.**



**Ante un caso confirmado de COVID-19, tramitar la licencia del trabajador por enfermedad.**



**Todo aquel que haya mantenido contacto estrecho con un caso positivo, deberá realizar un aislamiento domiciliario por un periodo de 14 días.**



## ENTREGA DE MERCADERÍA

### RECOMENDACIONES PARA CONDUCTORES Y OPERARIOS DE CARGA/DESCARGA



- **Desinfectar con frecuencia** elementos de uso constante (volante, palanca de cambios, picaporte, barandas, etc).

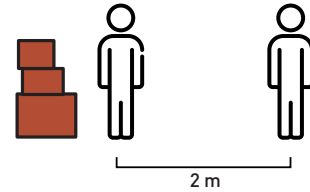

- **Asignar un lugar para disponer la mercadería** e implementar un mecanismo de aviso para que el personal espere y lo retire sin romper el distanciamiento social.



- **Coordinar ingresos y egresos** de fletes/camiones para evitar congestiones y minimizar los tiempos de carga, descarga y espera.

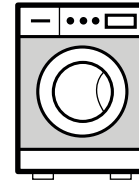

- **Cambiar y lavar uniforme de trabajo** al finalizar la jornada laboral.